

Línea de Cocción Modular Fregadero top con Columna de Agua 900XP, 400 mm

ARTÍCULO # _____

MODELO # _____

NOMBRE # _____

SIS # _____

AIA # _____



391236 (E9SUNDQ000)

Fregadero XP900 con grifo
de palanca, 400mm

Descripción

Artículo No. _____

Unidad de 930mm de fondo con encimera de 1,5 mm de espesor de acero inoxidable AISI 304 y paneles exteriores de acero inoxidable con acabado Scotch Brite. Cuba en AISI 304 de 1mm de espesor y 150mm de fondo con dimensiones GN 1/1. Grifo con mandos de agua fría y caliente. La unión a otros módulos evita que la suciedad se filtre gracias al acabado en ángulo recto de sus bordes laterales.

Características técnicas

- Cuba con dimensión GN 1/1+ GN 1/3, profundidad de 160 mm.
- Adecuado para la instalación en el mostrador.
- La unidad se puede montar sobre bases armario abiertas, soportes a puente o cocina suspendida.
- [NOT TRANSLATED]

Construcción

- Los bordes laterales de la máquina son en ángulo recto para una unión perfecta entre unidades, eliminando huecos y posibles infiltraciones de suciedad.
- Todos los paneles exteriores son en acero inoxidable con acabado Scotch Brite.
- Cuba en acero inoxidable AISI 304, 1,2 mm de grosor.
- Panel lateral y trasero en acero inoxidable AISI 304.
- Unidad de 930 mm de fondo para proporcionar una superficie de trabajo mayor.
- Plano de trabajo en acero inoxidable AISI 304, con 2mm de grosor.

Accesorios opcionales

- | | |
|--|-------------------------------------|
| • Kit de sellado de juntas | PNC 206086 <input type="checkbox"/> |
| • Soporte para sistema a puente 800 mm | PNC 206137 <input type="checkbox"/> |
| • Soporte para sistema a puente 1000 mm | PNC 206138 <input type="checkbox"/> |
| • Soporte para sistema a puente 1200 mm | PNC 206139 <input type="checkbox"/> |
| • Soporte para sistema a puente 1400 mm | PNC 206140 <input type="checkbox"/> |
| • Soporte para sistema a puente 1600 mm | PNC 206141 <input type="checkbox"/> |
| • Soporte para sistema a puente 400 mm | PNC 206154 <input type="checkbox"/> |
| • Estante 400mm | PNC 206183 <input type="checkbox"/> |
| • Alzatina de humos 400mm | PNC 206303 <input type="checkbox"/> |
| • Pasamanos laterales, derecha e izquierda | PNC 216044 <input type="checkbox"/> |
| • Pasamanos frontal 400 mm | PNC 216046 <input type="checkbox"/> |
| • Pasamanos frontal 800 mm | PNC 216047 <input type="checkbox"/> |
| • Pasamanos frontal 1200 mm | PNC 216049 <input type="checkbox"/> |
| • Pasamanos frontal 1600 mm | PNC 216050 <input type="checkbox"/> |
| • Apoyaplatos 400mm | PNC 216185 <input type="checkbox"/> |
| • Apoyaplatos 800mm | PNC 216186 <input type="checkbox"/> |
| • 2 paneles cobertura lateral para elementos top | PNC 216278 <input type="checkbox"/> |

Aprobación: _____



Electrolux
PROFESSIONAL

Línea de Cocción Modular Fregadero top con Columna de Agua 900XP, 400 mm

Alzado

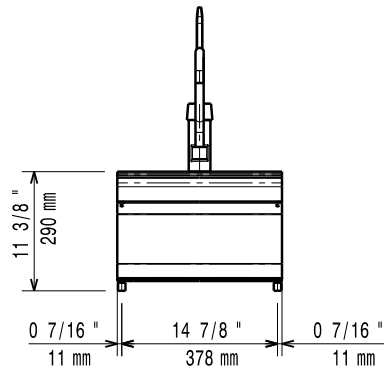

Lateral

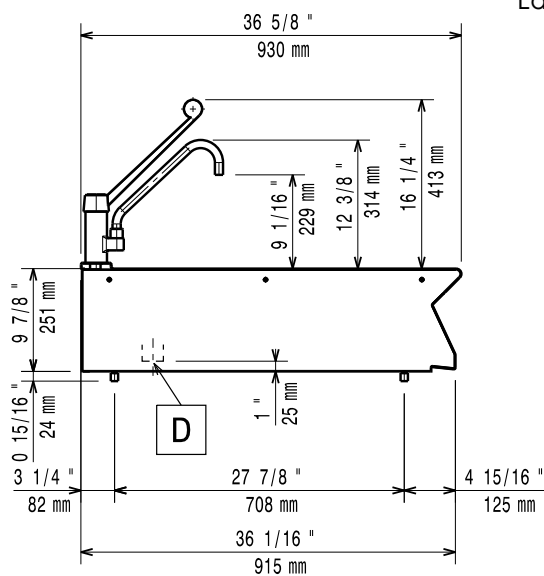

- CWII = Entrada de agua fría 1 (limpieza)
D = Desagüe
HWI = Entrada de agua caliente

Planta

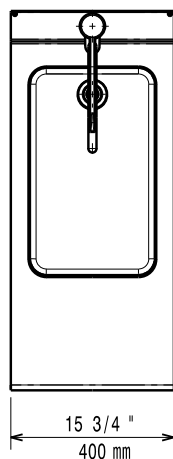

Agua

Tamaño de la línea de desagüe:	1 1/2"
Tamaño del tubo de agua fría/caliente	1/2"

Info

Dimensiones externas, ancho	400 mm
Dimensiones externas, fondo	930 mm
Dimensiones externas, alto	250 mm
Peso neto	20 kg



Línea de Cocción Modular
Fregadero top con Columna de Agua 900XP, 400 mm

La Empresa se reserva el derecho de modificar especificaciones sin previo aviso

2025.12.10